

STABILIMENTO CHAMOLE'

Gressan (VdA)



Dati immobile

T Terziario e servizi

Q Quality

GRESSAN - Località Echandail

L' immobile, realizzato nel 1997 per accogliere un centro di conferimento e trasformazione del latte in prodotti caseari, ad oggi risulta occupato per la maggior parte degli spazi dall' attività lattiero-casearia ma offre tuttavia degli spazi disponibili al piano primo. Il fabbricato, ben conservato in tutte le sue parti, presenta elementi architettonici di pregio. Il **lotto uffici** è completo delle principali dotazioni in materia di sicurezza antincendio e si suddivide in un'ampia zona open space, doppi servizi igienici e servizio igienico per disabili, 5 locali ad uso ufficio, 1 sala riunioni, 1 laboratorio piastrellato, 1 locale archivio e 2 locali tecnici per un totale di 719 m² (superficie lorda di pavimento). Gli uffici sono raggiungibili da un ingresso comune e sono serviti da un ascensore, inoltre il fabbricato è dotato di ampia zona parcheggio.

Zona piano regolatore	Be1-attività varia
Reti tecnologiche	<input checked="" type="checkbox"/> Adsl
Accesso carrabile	<input checked="" type="checkbox"/> su viabilità comunale
Sevizi igienici	<input checked="" type="checkbox"/> 3
Riscaldamento	<input checked="" type="checkbox"/> a metano / fancoil
Condizionamento estivo	<input checked="" type="checkbox"/>
Dotazioni antincendio	<input checked="" type="checkbox"/> Rilevazione fumi / naspi / estintori
Uscite di emergenza	<input checked="" type="checkbox"/> Porta con maniglione (120 cm)
Strade principali	<input checked="" type="checkbox"/> Uscita autostrada < 20 km
Trasporti pubblici	<input checked="" type="checkbox"/> Autobus < 500 m / stazione rfi < 10 km
Classe energetica	<input type="checkbox"/> in corso di definizione
Altre informazioni	

PIANO PRIMO
h= 2,70

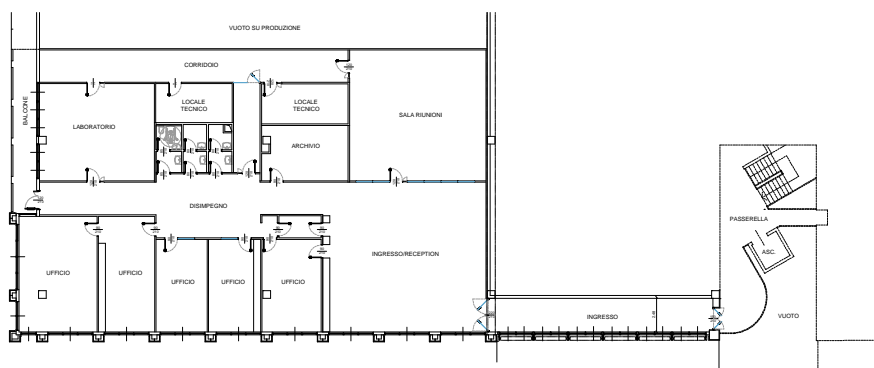

PIANTA STABILIMENTO

